



Interiores





PROJETO DE INTERIORES COMERCIAL

PROPRIETÁRIO (A)
ALINE E CEZAR

Rua Antônio José da Silva (rua 07), 81w, Centro
Tangará da Serra- MT

Diocleciano Godoi Rocha

cau. A239204-6

 (65) 9 9209-9878
 7arq.arquitetura@gmail.com
 @7arq.arquitetura
 @7arq.arquitetura
Rua 18A, Jd. Tangará I
nº 790 W, Tangará da Serra - MT











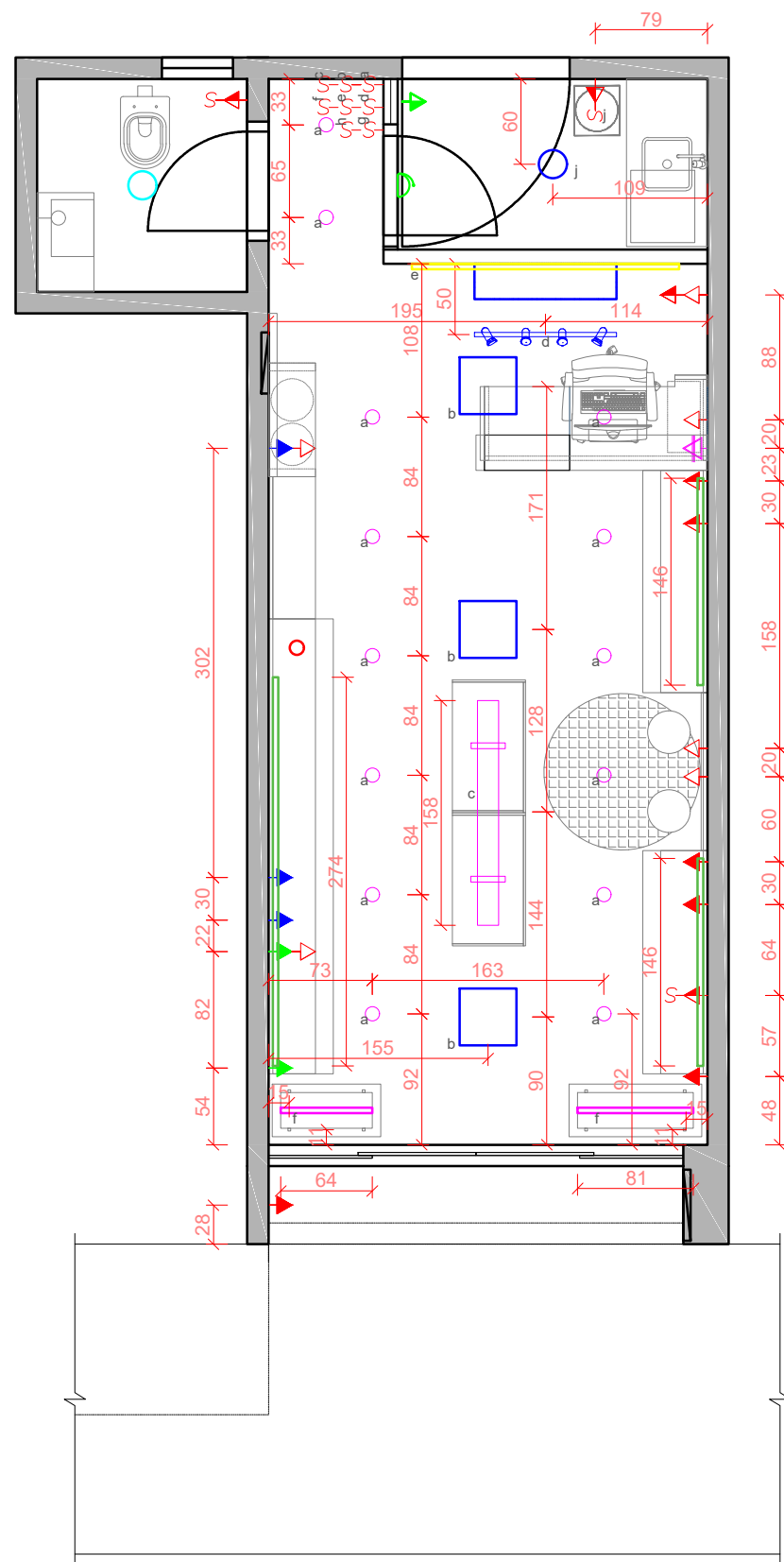

PLANTA DE LUMINOTÉCNICA
esc.: 1/50

QUADRO DE CONVENÇÕES			
	Tomada Baixa existente - 0,40m do piso, simples		Tomada Alta existente - 2,80m do piso
	Tomada Média existente - 1,10m do piso, simples		Tomada média existente, com interruptor simples, a 1,10m do piso
	Tomada Alta existente - 1,45m do piso		Interruptor triplo a 1,10m do piso
	Tomada Alta existente - 1,93m do piso		Ponto de lógica
	Ponto para central de alarme, 2,30m do piso		Ponto para controle da central de alarme, a 1,10m do piso
	Plafon de led, embutir - 12w, 1020 lumens, 6500k, IRC 80 a 100		Perfil de led slim, de canto, fita de led (cob ou 120 leds) - 12w, 800 lumens, 3500k - IRC 80 a 100
	Plafon de led, embutir - 36w, 3500 lumens, 6000k, IRC 80 a 100		Perfil de led neon - 7w, 400 lumens, 3500k
	Trilho com 4 spot existente, branco		Mini spot led embutir - 3w, 270 lumens, 3500k existente
	Pendente Oscar, cor dourado ou bronze, lâmpadas g9, 10w, 550 lumens, 3500k - IRC 80 a 100		Spot de embutir MR 16, branco - 10w, 800 lumens, 6000k - IRC 80 a 100
	Perfil de led slim, de embutir, fita de led (cob ou 120 leds) - 12w, 800 lumens, 3500k - IRC 80 a 100		Iluminação Existente
	Perfil de led slim, de embutir, fita de led (cob ou 120 leds) - 12w, 800 lumens, 3500k - IRC 80 a 100		Ar condicionado 24000btus

Circuitos a (spots), b (plafons), c (pendente oscar)
Circuitos d (trilho com spots), e (perfil de led neon), f (perfil de led vitrine)
Circuitos g, h: iluminação externa da fachada

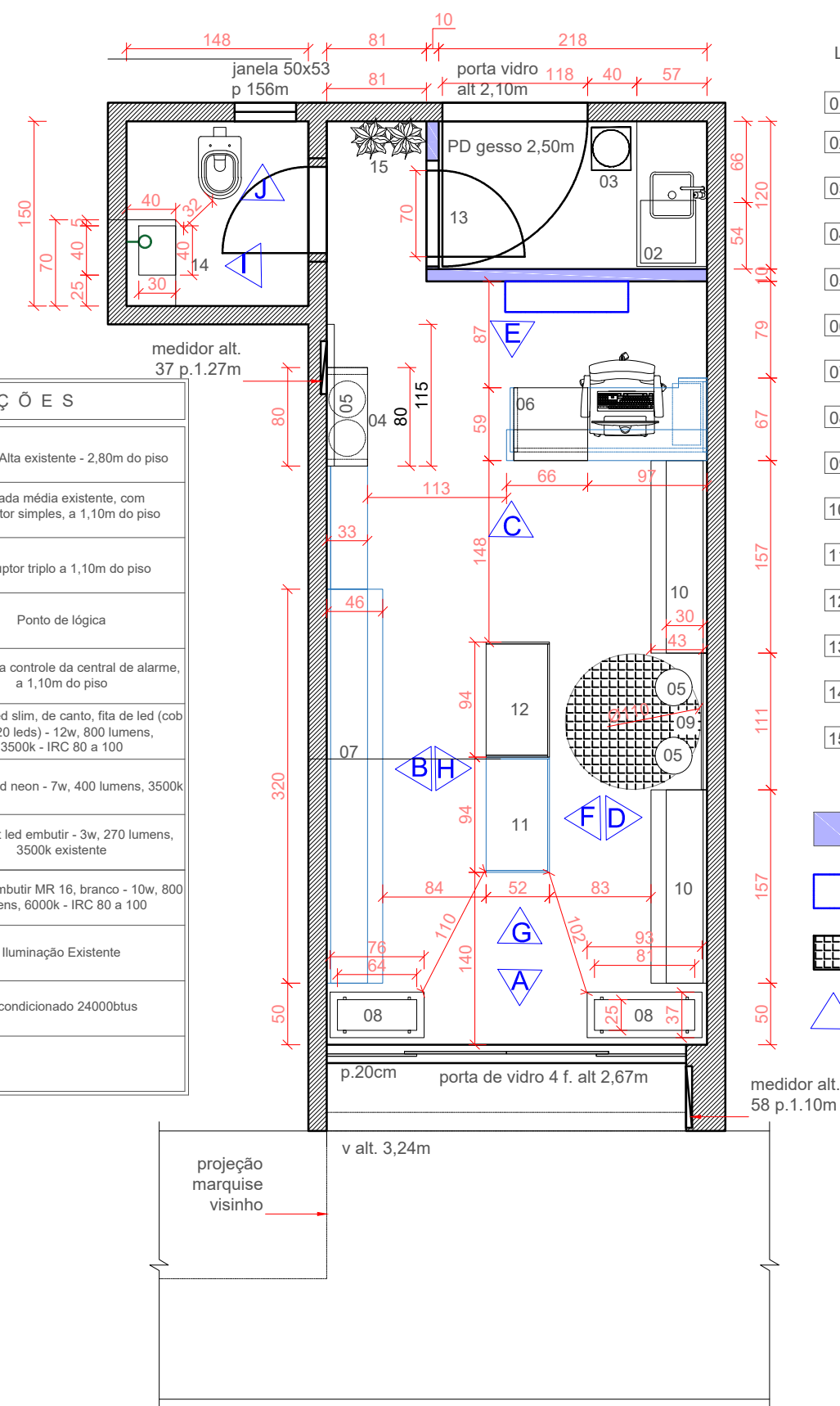

PLANTA DE LAYOUT
esc.: 1/50

LEGENDA LAYOUT

- pia existente
- frigobar 71 L 51x45x63cm
- bebedouro de coluna alt. 1,50m
- aparador para café em mdf
- puffs d. 30 cm
- caixa existente com complemento
- expositor com prateleiras, gavetas e canaletado existente
- expositor vitrine em mdf e metalon
- espelho existente
- expositor prateleiras e gavetas novo
- expositor central com gavetas existente
- expositor central com gavetas novo
- porta de giro em madeira
- cuba de porcelanato esculpida
- vasos com capim do texas
- PD gesso 3,00m
- parede em drywall
- ar condicionado 24000 btus
- Tapete com pelo baixo cor marrom, (Ø)110
- Vistas



visualize
em 3D





PERSPECTIVA VISTA B
esc.: indefinida

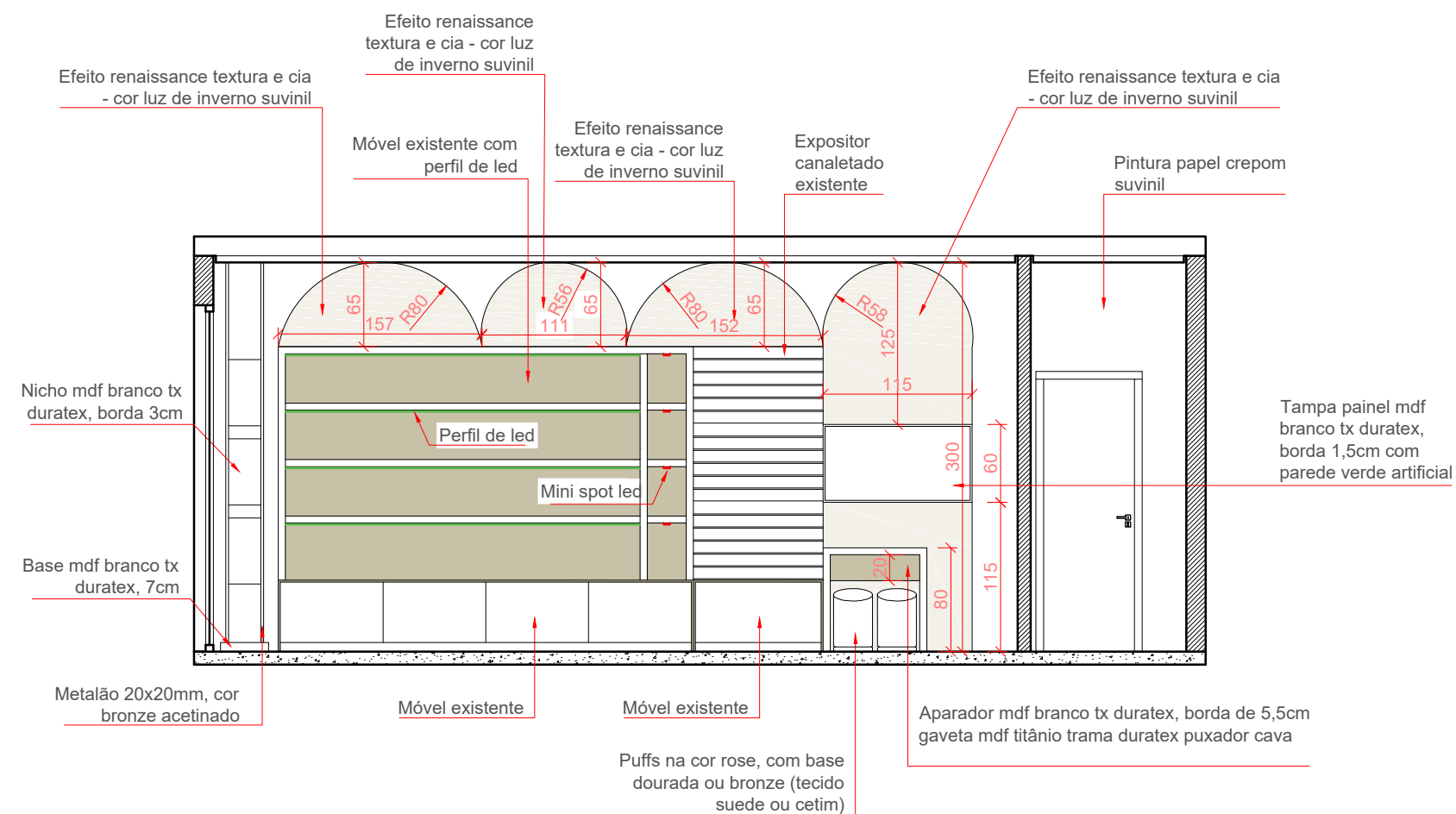

VISTA B
esc.: 1/50



visualize
em 3D



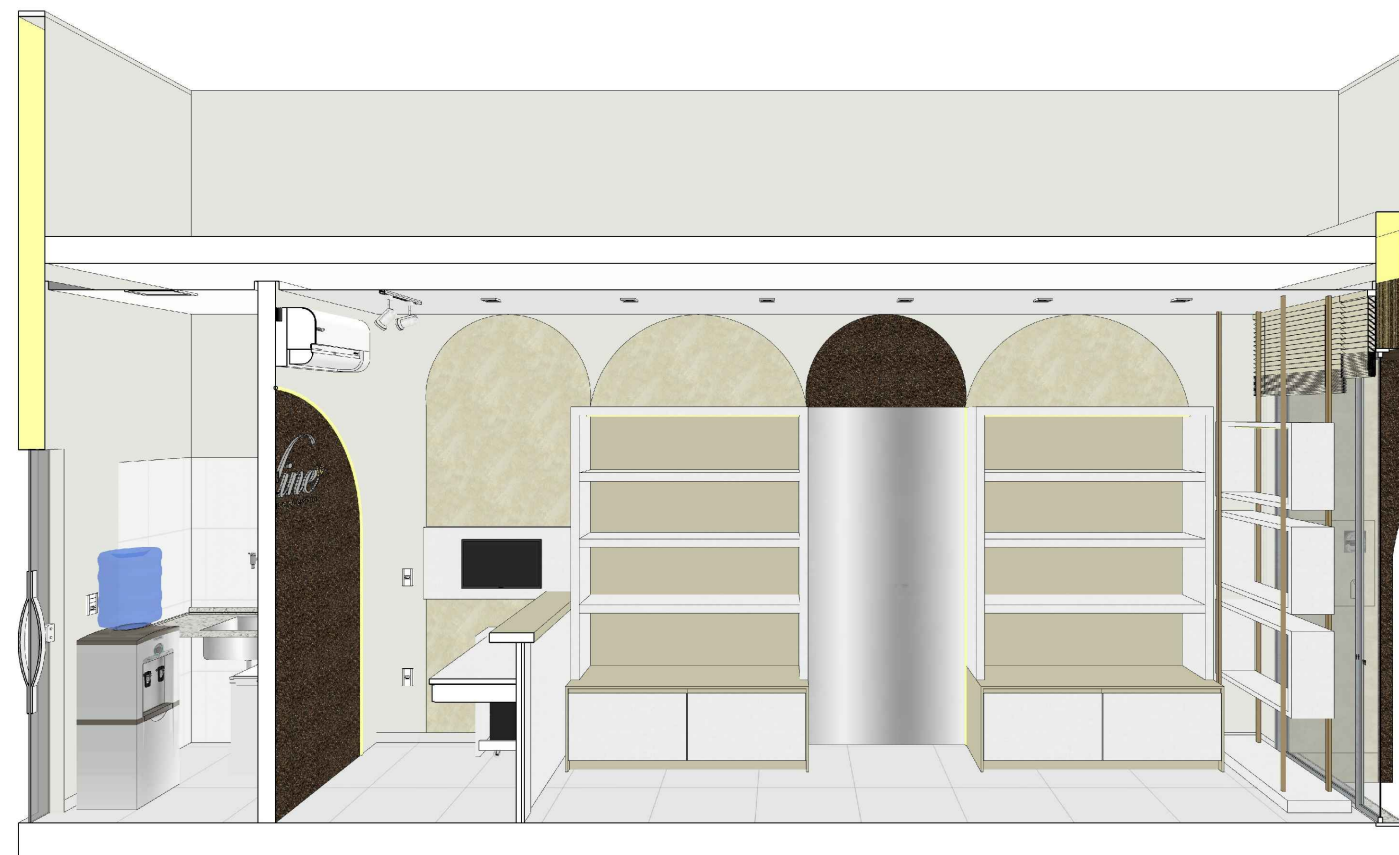

PERSPECTIVA VISTA D
esc.: indefinida

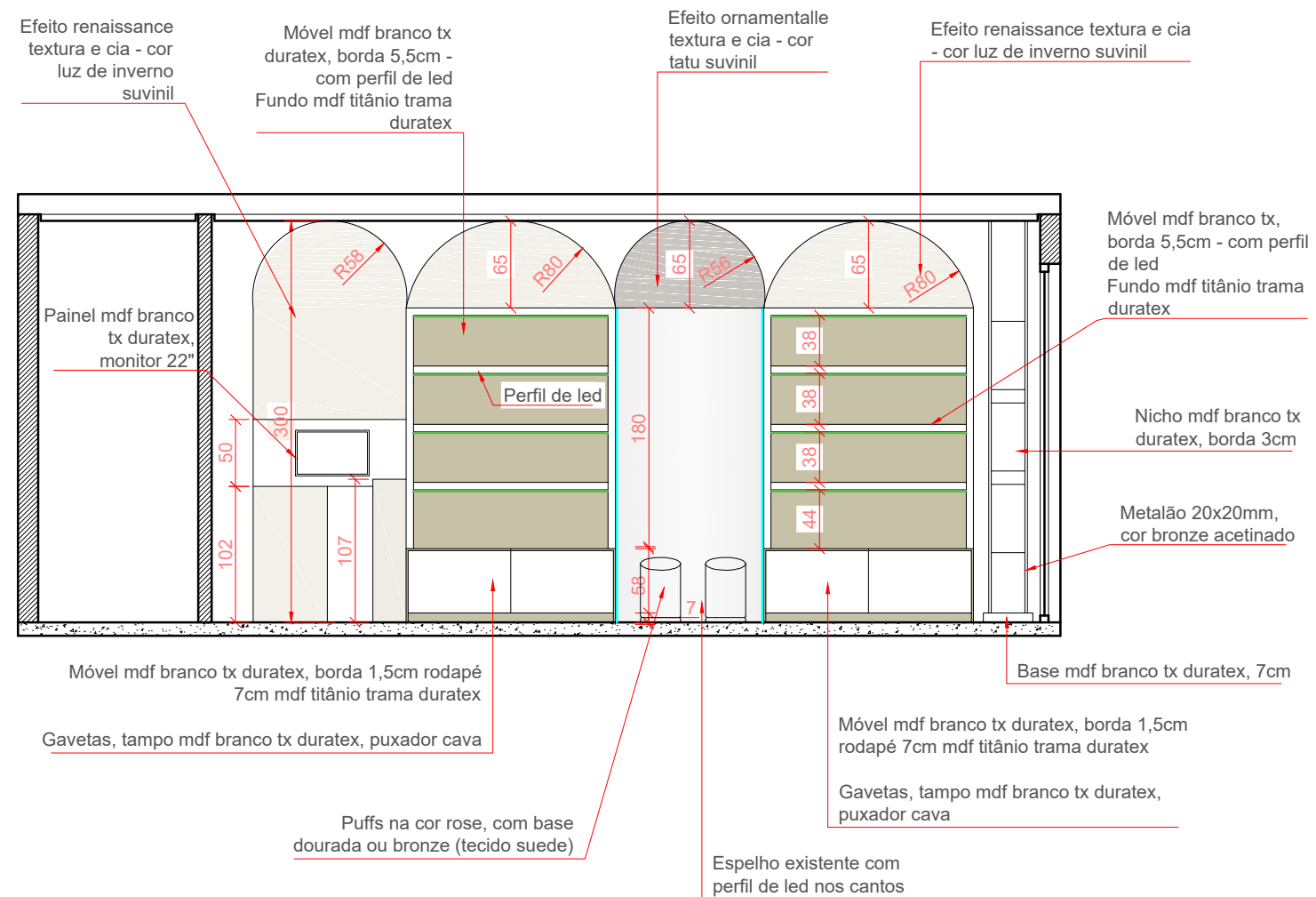

VISTA D
esc.: 1/50



visualize
em 3D





PERSPECTIVA VISTA A
esc.: indefinida

Persiana de alumínio, faixas de 5cm, cor bege - a 3m do piso

Persiana de alumínio, faixas de 5cm, cor bege, h=1,20m - a 3m do piso

Persiana de alumínio, faixas de 5cm, cor bege - a 3m do piso

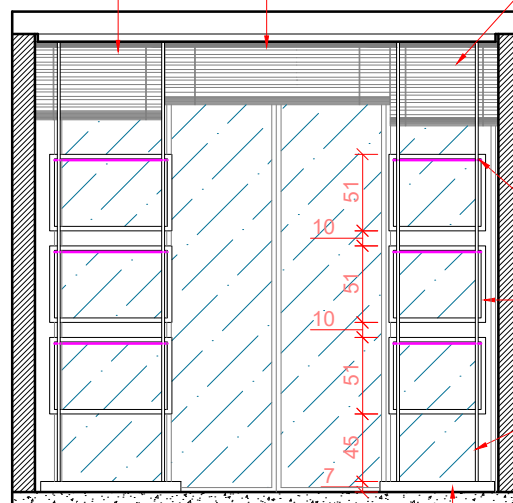

Perfil de led

Nicho mdf branco tx duratex, borda 3cm

Metalão 20x20mm, cor bronze acetinado

Base mdf branco tx duratex, 7cm

VISTA A
esc.: 1/50



visualize
em 3D





PERSPECTIVA VISTA C
esc.: indefinida

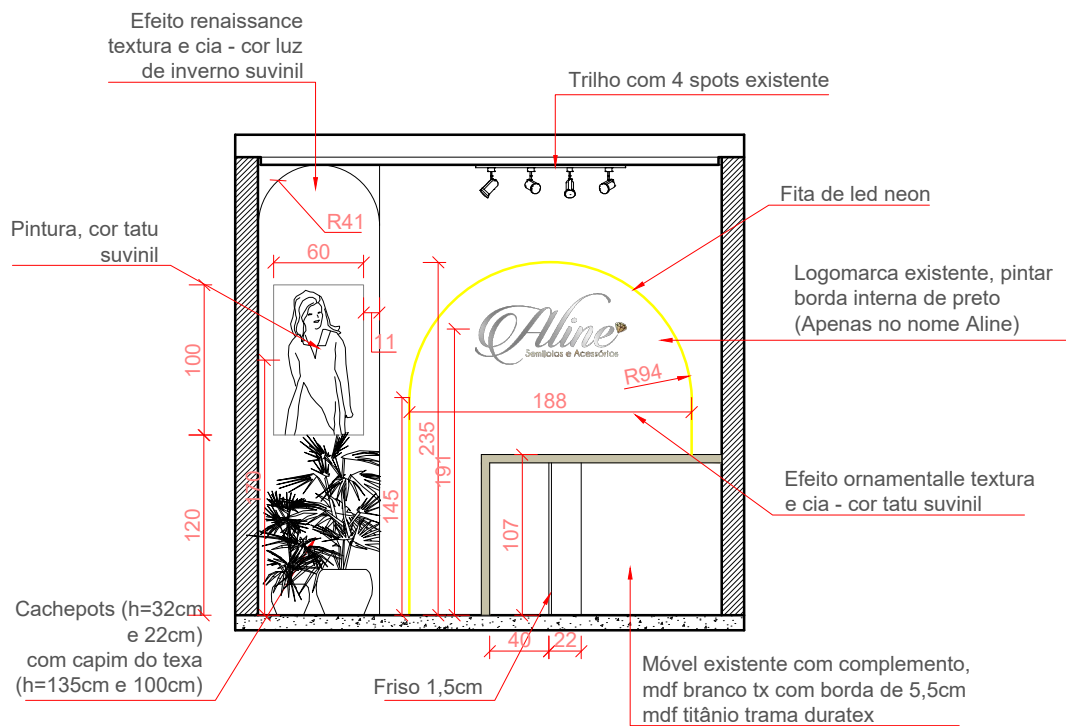

VISTA C
esc.: 1/50



visualize
em 3D





PERSPECTIVA VISTA E
esc.: indefinida

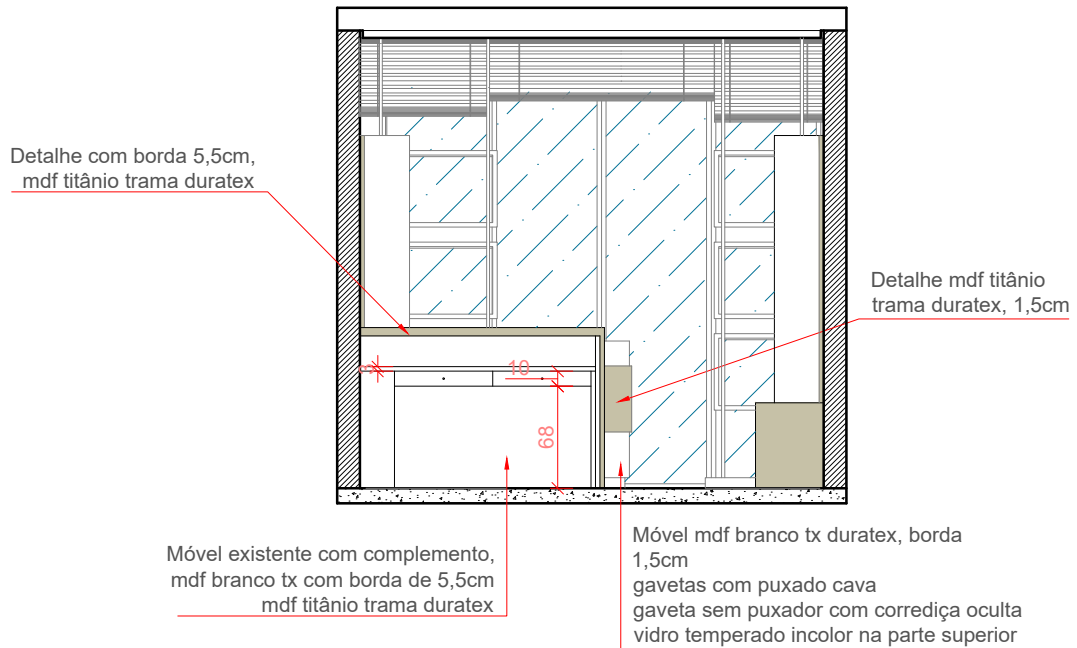

VISTA E
esc.: 1/50



visualize
em 3D





PERSPECTIVA VISTA F
esc.: indefinida

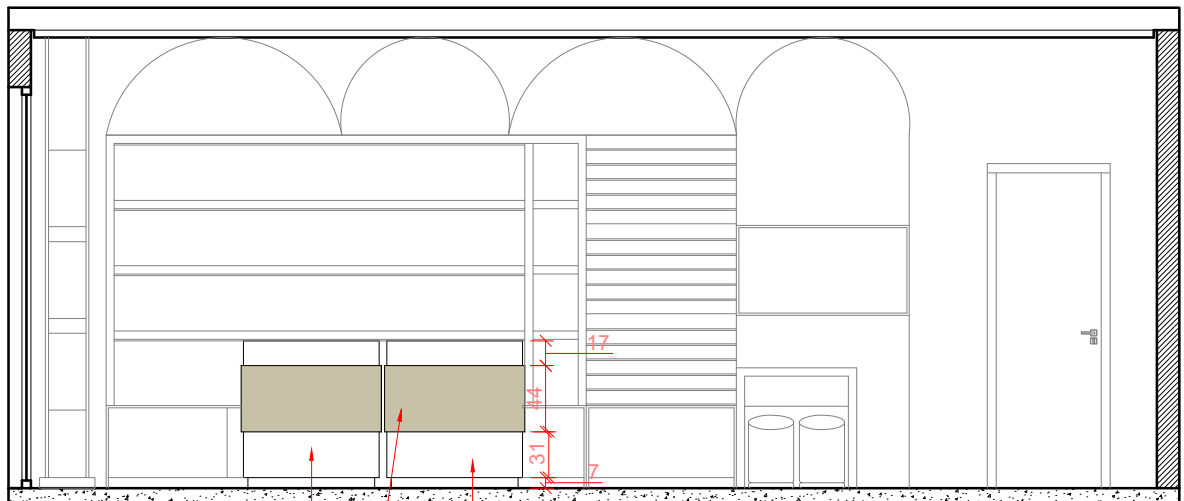

Móvel existente

Detalhe mdf titânio trama duratex, 1,5cm

Móvel mdf branco tx duratex, borda 1,5cm
gavetas com puxado cava
gaveta sem puxador com correção oculta
vidro temperado incolor na parte superior

VISTA F
esc.: 1/50



visualize
em 3D



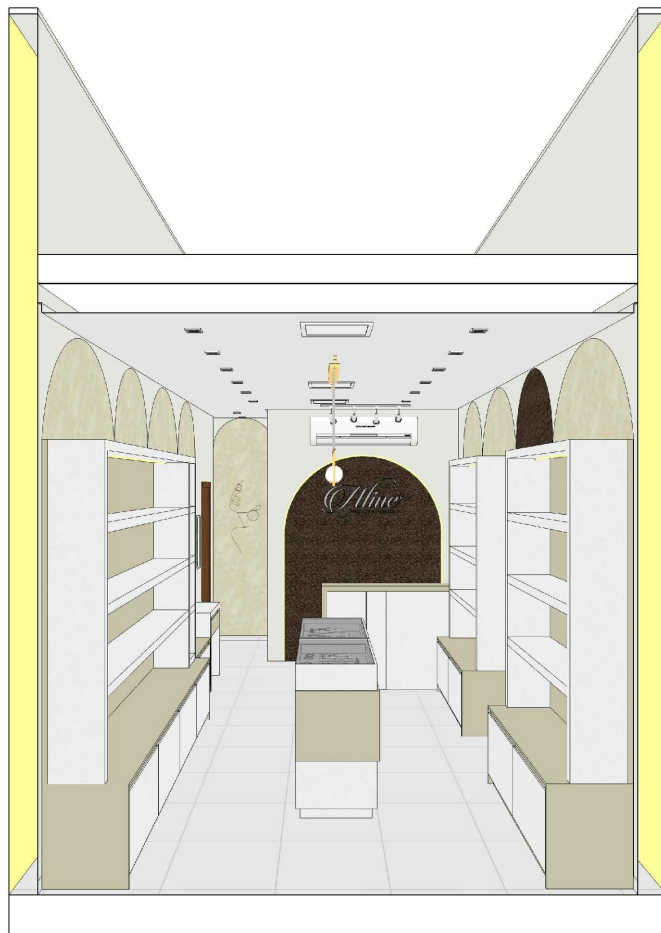

PERSPECTIVA VISTA G
esc.: indefinida



Móvel existente

VISTA G
esc.: 1/50



visualize
em 3D



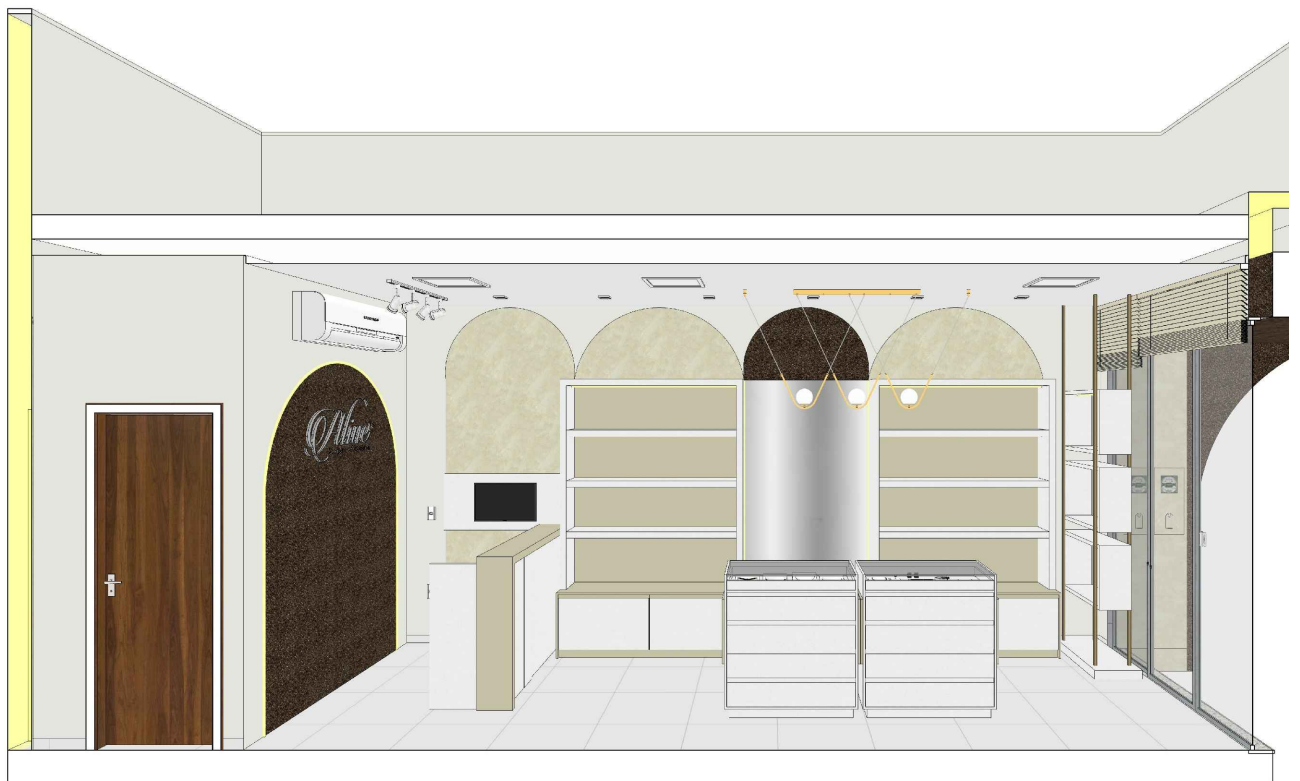

PERSPECTIVA VISTA H
esc.: indefinida

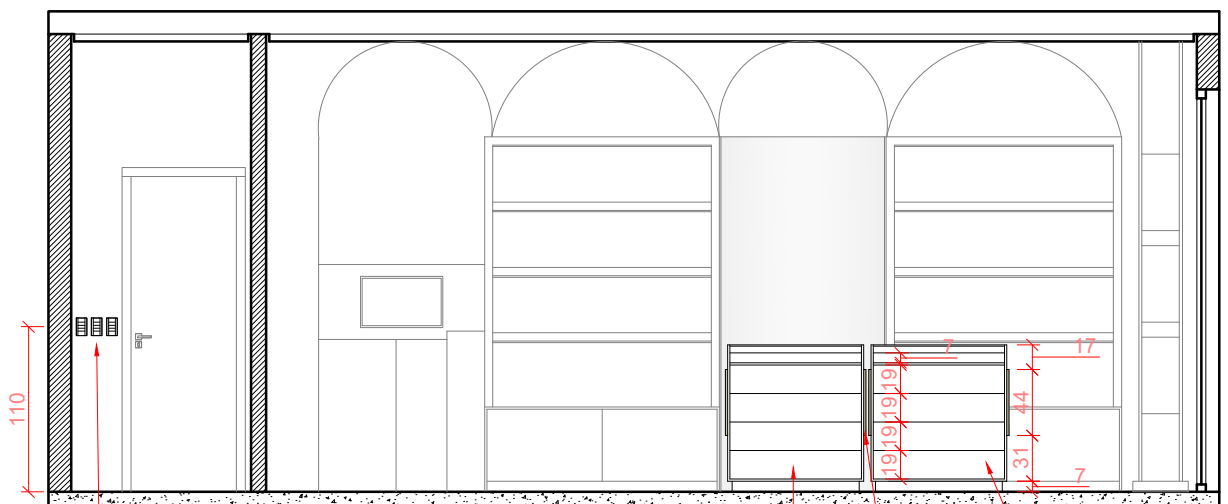

Pontos de interruptores
3 seções, novos.
Consultar planta
luminotecnica

Móvel mdf branco tx duratex, borda 1,5cm
gavetas com puxado cava
gaveta sem puxador com correção oculta
vidro temperado incolor na parte superior

Móvel existente

Detalhe mdf titaneo trama duratex, 1,5cm

VISTA H
esc.: 1/50



visualize
em 3D



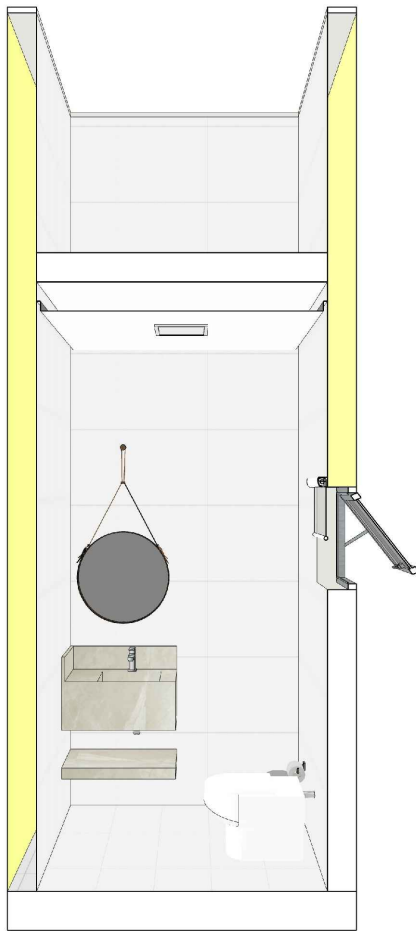

PERSPECTIVA VISTA I
esc.: indefinida

Espelho redondo com moldura
em couro marrom, Ø 60

Cuba esculpida com tampa
para o ralo removível
Frontão 15cm, saia 30cm

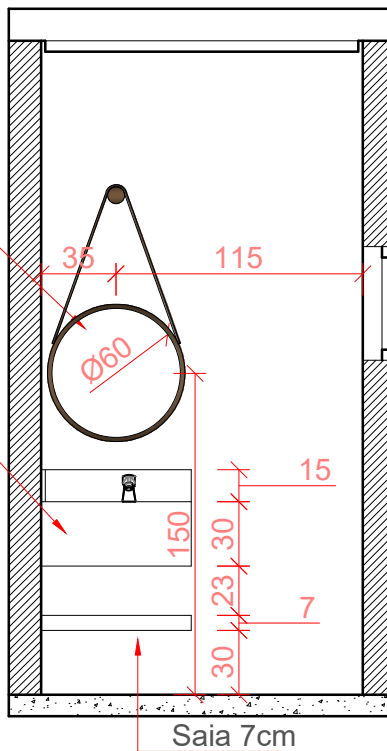

VISTA J
esc.: 1/35



visualize
em 3D





PERSPECTIVA VISTA J
 esc.: indefinida

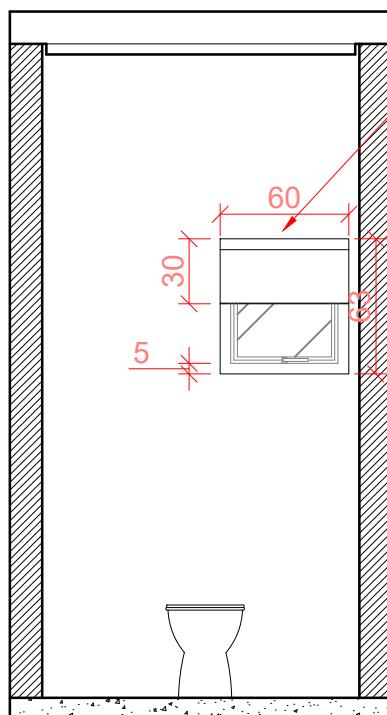

Persiana Rolô branca
 h=63cm e 60cm largura

VISTA I
 esc.: 1/35



visualize
 em 3D





Arquitetura





PROJETO FACHADA COMERCIAL

PROPRIETÁRIO (A)
ALINE E CEZAR

Rua Antônio José da Silva (rua 07), 81w, Centro
Tangará da Serra- MT

Diocleciano Godoi Rocha

cau. A239204-6

 (65) 9 9209-9878
 7arq.arquitetura@gmail.com
 @7arq.arquitetura
 @7arq.arquitetura
Rua 18A, Jd. Tangará I
nº790 W, Tangará da Serra - MT







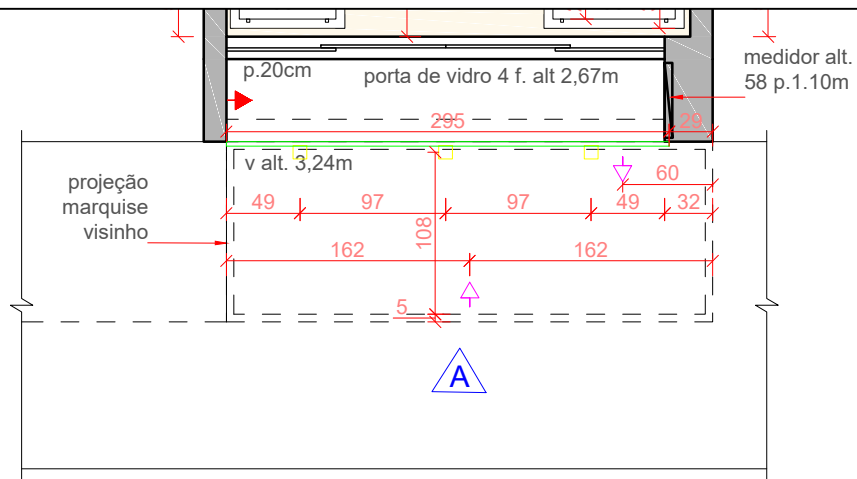

QUADRO DE CONVENÇÕES	
	Ponto para LED - na marquise
	3 spots MR16- 5 w - 400 lumens 3500k
	Fita de led neon de 7W- 400 lumens- 3500k

PLANTA LUMINOTECNICA / PONTOS ELETRICOS

esc.: 1/50

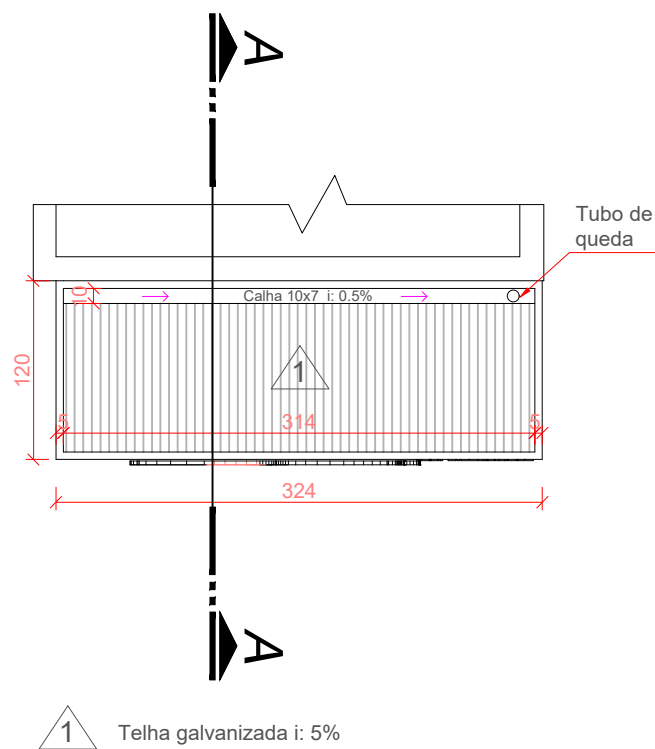

PLANTA DE COBERTURA

esc.: 1/50





PERSPECTIVA A
esc.: sem escala

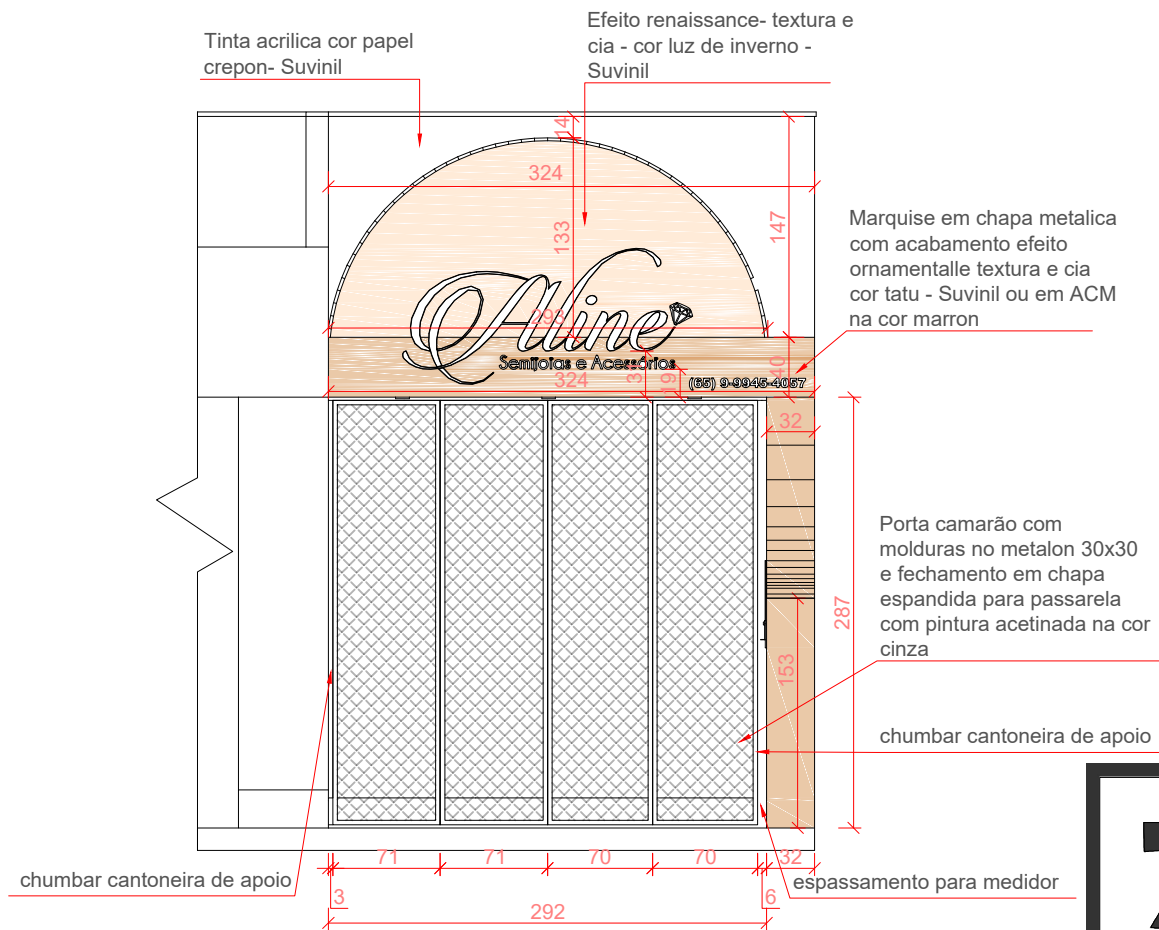

VISTA A
esc.: 1/50



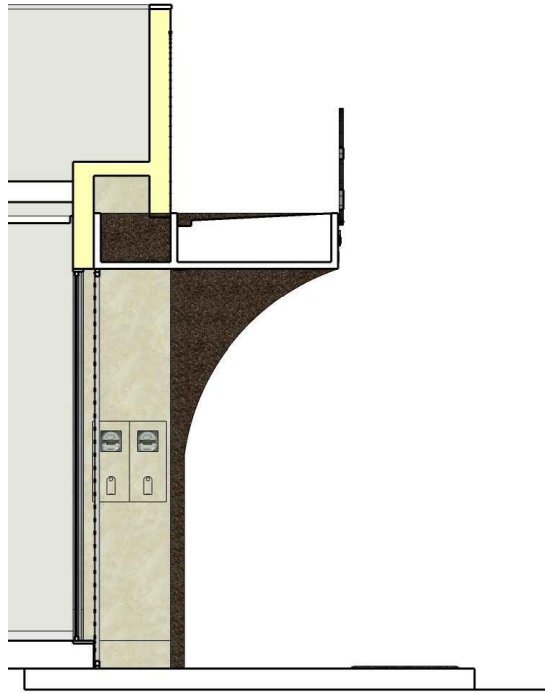

CORTE AA
esc.: sem escala

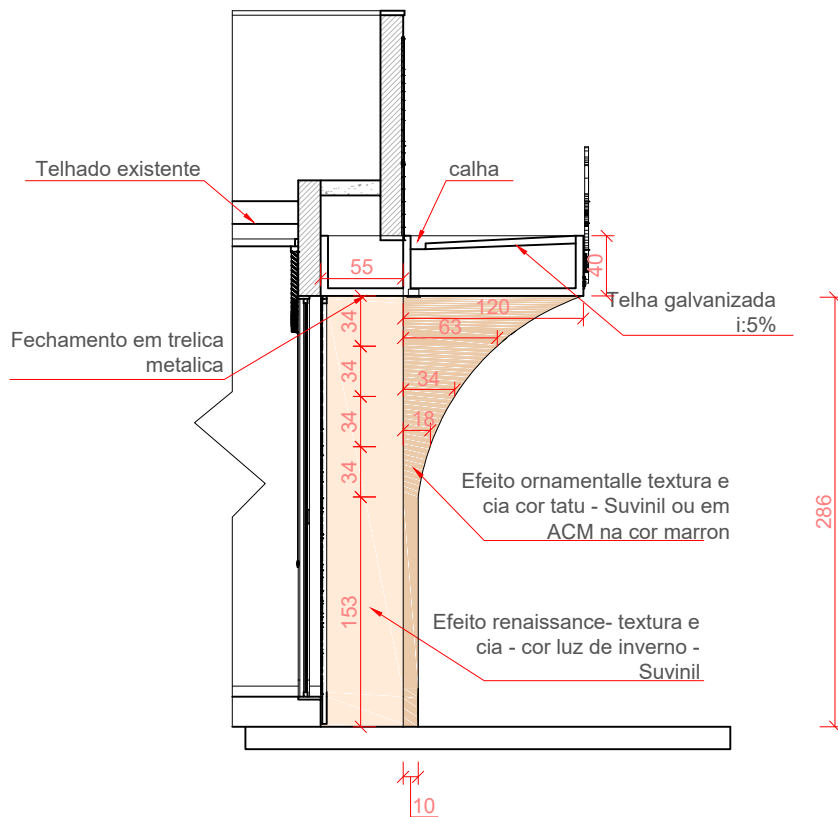

CORTE AA
esc.: 1/50

